JUNGFRUKUSTEN

GÄSTRIKLAND & HÄLSINGLAND

www.jungfrukusten.se

Med Norduppland

Omslagsbild: Storjungfrun. Foto: Niklas Lunqvist, Söderhamns kommun.

JUNGFRUKUSTEN 2023

Vad är Jungfrukusten?

Jungfrukusten är kustområdet i Gästrikland och Hälsingland.Cirka tjugo mil, från Furuvik i söder till Ragvaldsnäs i norr.

Utefter Jungfrukusten hittar vi Norrlands äldsta stad, Gävle (stadsprivilegier 1496), parkernas stad Söderhamn, Glada Hudik, Mellanfjärden och Sörfjärden i Nordanstig. Jungfrukusten har sitt namn delvis, efter ön Storjungfrun utanför Söderhamn och delvis efter den jungfruliga naturen efter Gästrike- och Hälsingekusten.

Utefter Jungfrukusten finns 4502 öar, många fina sandstränder och genuina, gamla fiskelägen som tidigare var betydelsefulla för näring. De jungfruliga platserna utefter Jungfrukusten når du via stickvägar från Jungfrukustvägen eller med båt.

Det finns massor av sevärdheter och upplevelser utefter kuststräckan för både stora som små.

För vidare information se **www.jungfrukusten.se**

Varmt välkommen till Jungfrukusten!

What is the Virgin coast?

The Virgin coast is the coastal area in the provinces of Gästrikland and Hälsingland, about two hundred kilometres between the villages of Furuvik in the south and Ragvaldsnäs in the north.

Along the coast we find the oldest city of northern Sweden, Gävle (town charter in 1496), "the town of parks", Söderhamn, the town of Hudiksvall – "happy Hudik", and the villages of Mellanfjärden and Sörfjärden in the municipality of Nordanstig.

The Virgin coast is partly named after the island Storjungfrun (the big Virgin) outside Söderhamn, partly after the virgin nature along the Gästrikland – Hälsingland coast.

Along the Virgin coast there are 4502 islands, many fine sandy beaches and authentic fishing villages that used to be very important for the economy. You can find access to the virgin places along the Virgin coast on side roads from the main Virgin coast road, or by boat.

There are plenty of sights and experiences along the coast line, both for large and small.

For further information see **www.jungfrukusten.se**

Welcome to the Virgin coast!

Was ist die Virgin Coast?

Die Jungfrauenküste ist das Küstengebiet der Regionen Gästrikland und Hälsingland, etwa zweihundert Kilometer lang zwischen den Dörfern Furuvik im Süden und Ragvaldsnäs im Norden.

Die Jungfrauenküste ist das Küstengebiet der Regionen Gästrikland und Hälsingland, etwa zweihundert Kilometer lang zwischen den Dörfern Furuvik im Süden und Ragvaldsnäs im Norden.

Entlang der Jungfrauenküste liegt die älteste Stadt In Nordschweden, Gävle (Stadtrechte im Jahre 1496), die Stadt Söderhamn, bekannt als die Stadt der Parks, die Stadt Hudiksvall, „Happy Hudik", und weiter die Dörfer Mellanfjärden und Sörfjärden der Gemeinde Nordanstig.

Die Jungfrauenküste ist teilweise nach dem Insel Storjungfrun (die große Jungfrau) außerhalb Söderhamn benannt, teilweise auch nach der jungfräulichen Natur entlang der Küste der Provinzen Gästrikland und Hälsingland.

Entlang der Jungfrauenküste gibt es 4502 Inseln, viele schöne Sandstrände und authentische alte Fischerdörfer, die in alten Zeiten wichtig für die Wirtschaft waren. Sie können die unberührten Orte entlang der Jungfrauenküste auf den Abzweigungen von „Jungfrukustvägen" (Jungfrauenküstenstrasse) oder mit Boot erreichen.

Entlang der Jungfrauenküste gibt es sehr viele Sehenswürdigkeiten und Erlebnisse für groß und klein.

Weitere Informationen finden Sie unter **www.jungfrukusten.se**

Herzlich willkommen in Virgin Coast!

Symbolförteckning

Badhus
Bathhouse
Badehaus

Badplats
Beach
Badeplatz

Bankomat
Cash dispenser
Geldautomat

Bensinstation
Petrol station
Tankstelle

Bibliotek
Library
Bibliothek

Boule
Boule
Boule

Busstation
Bus station
Bushaltestelle

Campingplats
Camping site
Campingplatz

Fiskeläge
Fishing village
Fisherdorf

Fiskevatten
Fishing areas
Angelgewässer

Golfbana
Golf course
Golfplatz

Gästbrygga
Guestbridge
Guestbrigde

Gästhamn
Guest harbour
Jachthafen

Idrottshall
Sports hall
Sporthalle

Idrottsplats
Sports ground
Sportsplatz

InfoPoint
InfoPoint
InfoPoint

Kaffeservering
Café
Café

Kanotuthyrning
Canoe rental
Kanuvermietung

Kapell
Chapel
Kapelle

Kyrka
Church
Kirche

Livsmedel
Grocery
Lebensmittel

Löparspår
Marked jogging trail
Markierter Laufpfad

Matservering
Restaurant
Restaurant

Minigolf
Miniature golf
Minigolf

Museum
Museum
Museum

Naturreservat
Nature reserve
Reserve

Rum/Hotell
Room/Hotel
Zimmer/Hotel

Sevärdhet
Sights
Sehenswürdigkeit

Stugby
Vacation village
Feriendorf

Ställplats
Camperarea
Set Location

Systembolag
Liquor store
Spirituosengeschäft

Tennisbana
Tennis court
Tennisplatz

Travbana
Trotting course
Trabrennbahn

Turistcenter/information
Tourist center/information
Touristen center/information

Tågstation
Railway station
Bahnhof

Vandrarhem
Youth Hostel
Jugendherberge

Vandringsled
Hiking trail
Wanderweg

Vård/hälsocentral
Health Centre
Pflegezentrum

JUNGFRUKUSTEN
GÄSTRIKLAND & HÄLSINGLAND

Intresserad av annons i nästa års broschyr?
Upplaga 25.000 ex.

Se jungfrukusten.se för vidare information

NORDANSTIGS KOMMUN

1. **Årskogen**
2. **Gnarp**

   Gränsfors(10 km)
3. **Norrfjärden**
4. **Sörfjärden**
5. **Hårte**
6. **Mellanfjärden**
7. **Jättendal**

   Bergsjö (10 km)
8. **Lönnångersfjärden**
9. **Harmånger**

   Vattrång (3 km)
10. **Stocka**
11. **Strömsbruk**

HUDIKSVALLS KOMMUN

12. **Stamnäs**
13. **Stensön**
14. **Arnön**
15. **Kuggören**
16. **Hölick**
17. **Rogsta**
18. **Hudiksvall**

    Hillsta, Forsa (13 km)
19. **Iggesund**
20. **Njutånger**
21. **Enånger**
22. **Borka brygga**
23. **Ångersjön**
24. **Lindefallet**
25. **Långvindsbruk**

    Långvinds fritidsområde (6 km):

Mer information får Du på våra turistbyråer:

UPPLEV NORDANSTIG
NORDANSTIGS TURISTSERVICE
tfn 0652-361 10
info@upplevnordanstig.se
www.upplevnordanstig.se

VISIT GLADA HUDIK
Turistinformation och besöksservice
tfn 0650-191 00
info@visitgladahudik.se
www.visitgladahudik.se
Facebook/Instagram: @visitgladahudik

www.jungfrukusten.se

Gästhamnar, gästbryggor och naturhamnar.

Se även Svenska Kryssarklubbens Årsskrift 2009 ”Norrlandskust” samt Gästhamnsguiden

1. **Gran** Gästbrygga 1,5 m. Naturreservat. **Pos 62°00´,80N 17°38´,14E**
2. **Mellanfjärden** Gästhamn 2,5-4,0 m. Bränsle, affär, restaurang. **Pos 61°57´,34N 17°20´,42E**
3. **Stocka** Gästhamn 1,7-4,0 m. Bränsle, affär, toatömning, restaurang. **Pos 61°53´,80N 17°20´,85E**
4. **Arnöviken** Naturhamn.Väderskydd, rökt fisk **Pos 61°42´,79N 17°23´,26E**
5. **Kuggören** Gästbrygga norra sidan, SXK-boj södra sidan. **Pos 61°42´,14N 17°30´,77E**
6. **Hölick** Gästhamn 2 m. Restaurang, bad, campingstugor, skärgårdskapell. **Pos 61°37´,57N 17°26´,07E**
7. **Hudiksvall** Gästhamn 3-7 m. Bränsle, toatömning, gångavstånd till centrum. **Pos 61°43´,44N 17°07´,05E** **Strandpiren** Gästhamn, dusch, wc, restaurang.
8. **Saltvik** Gästhamn 3 m. 5 platser. **Pos 61°40´,50N 17°14´,80E**
9. **Käringön** HSSS klubbhamn 2,5 m. **Pos 61°39´,01N 17°14´,40E**
10. **Klubbviken** Olmen Gästbrygga 2 m. Bad. **Pos 61°38´,70N 17°21´,70E**
11. **Olmsundet/Berghamn** Gästbryggor 2 m. Bad **Pos 61°37´,48N 17°22´,74E**
12. **Olmens fiskeläge** Gästbrygga 1,5 m. Skärgårdskapell. **Pos 61°37´,63N 17°22´,91E**
13. **Snäckmor** Njutångers SS klubbhamn 2 m. 3 platser. **Pos 61°36´,44N 17°03´,94E**
14. **Fläskvik** Innerstön väster. Gästbrygga 2 m. SXK-boj. **Pos 61°33´,96N 17°16´,34E**
15. **Laxviken** Gästbrygga **Pos 61°33´,36N 17°15´,86E**
16. **Bakspån Innerstön öster**. Gästbrygga 2 m. Insegling från Kråkösundet Enslinje. **Pos 61°33´,50N 17°17´,75E**
17. **Ravelgrund** HSSS uthamn 2 m. Utprickad led, bastu. **Pos 61°34´,17N 17°18´,19E**
18. **Kråkö fiskeläge** Gästbrygga 2 m. Skärgårdskapell. **Pos 61°34´,00N 17°19´,60E**
19. **Agö storhamn** Gästbrygga 2,5 m. SXK bojar längre in i viken, skärgårdskapell. **Pos 61°32´,80N 17°23´,51E**
20. **Ormsand** Gästbrygga. Bad. **Pos 61°32´,20N 17°23´,83E**
21. **Tärnön** Gästbrygga 2 m. **Pos 61°32´,17N 17°26´,75E**
22. **Borka brygga** Gästhamn 2,5-4,5 m. Bränsle, toatömning, restaurang. **Pos 61°32´,95N 17°03´,40E**
23. **Långvinds Bruk** Gästbrygga 1,7 m. Restaurang, brukskapell **Pos 61°27´,60N 17°08´,07E**
24. **Lotshällan** Naturhamn. **Pos 61°27´,47N 17°10´,66E**
25. **Vitgrund** Gästbrygga 1,5 m. **Pos 61°23´,26N 17°11´,83E**
26. **Skärsä** Gästhamn 2 m. Toatömning, restaurang, hantverk, rökt fisk, camping. **Pos 61°22´,60N 17°06´,40E**
27. **Klacksörarna** Gästbrygga 1,5-3,0 m. SXK-boj, uthyrningsstugor. **Pos 61°21´,97N 17°13´,10E**
28. **Prästgrundet** Gästbrygga 1,5 m. Skärgårdskapell, labyrint. **Pos 61°20´,77N 17°19´,84E**
29. **Svartsundet** Gästbrygga 3 m. Bad, kanal söderut för mindre båtar 1,6 m. **Pos 61°17´,30N 17°13´,52E**
30. **Söderhamn** Gästhamn 2,0-2,8 m. Toatömning, gångavstånd till centrum. **Pos 61°18´,40N 17°04´,18E**
31. **Segelvik** Söderhamns Segelsällskap Gästhamn 4 m. Toatömning. **Pos 61°16´,66N 17°13´,52E**
32. **Branthäll västra** Gästbrygga 4 m. **Pos 61°15´,80N 17°12´,97E**
33. **Branthäll södra** Gästbrygga 2 m. **Pos 61°15´,68N 17°13´,09E** SXK-boj.
34. **Sandarne** Gästhamn 2,0-2,5 m. Bränsle, affär, toatömning, båttvätt. **Pos 61°15´,76N 17°09´,47E**
35. **Lilljungfrun** Gästbrygga. **Pos 61°15´,51N 17°17´,00E**
36. **Rönnskär** Gästbrygga 2 m. Vandrarhem. **Pos 61°14´,82N 17°17´,79E**
37. **Stenö havsbad** Gästhamn 1,5-4,0 m. Restaurang, bad, kiosk. **Pos 61°14´,73N 17°11´,79E**
38. **Enskärsoren** Gästhamn 1,6 m. Söderhamns MBK. **Pos 61°14´,52N 17°14´,85E**
39. **Enskär** Gästbrygga 2 m. Uthyrningsstugor. **Pos 61°14´,25N 17°15´,78E**

SÖDERHAMNS KOMMUN

26. **Trönö**
27. **Kungsgården**
28. **Skärså**
29. **Söderhamn**
30. **Stugsund**
31. **Storjungfrun**, **Enskär** och **Klacksörarna**
    Rönnskär
32. **Flygstaden**
33. **Sandarne**
34. **Ljusne**
35. **Vallvik**
36. **Söderala**
37. **Granön/ Trollharen**

GÄVLE KOMMUN

38. **Axmarbruk**
39. **Axmarby**
40. **Gåsholma**
41. **Bergby**
42. **Norrsundet**
    Saltharsfjärden
43. **Totra**
44. **Hamrångefjärden**
45. **Trödje**
46. **Björke**
47. **Utvalnäs**
48. **Lövgrund**
49. **Eggegrund**
50. **Bönan**
51. **Engesberg**
52. **Limön**
53. **Granskär-Kullerharen**
54. **Huseliiharen**
55. **Engeltofta**
56. **Gävle**
57. **Vårvik**
58. **Furuvik**
59. **Mackmyra**
60. **Valbo**

Mer information får Du på våra turistbyråer:

VISIT SÖDERHAMN
SÖDERHAMNS TURISTINFORMATION
tfn 0270-753 53
info@visitsoderhamn.se
www.visitsoderhamn.se

GÄVLE TURISTINFORMATION
tfn 026-17 71 17
Södra Skeppsbron 15, 802 87 Gävle
turist@gavle.se, www.visitgävle.se

www.jungfrukusten.se

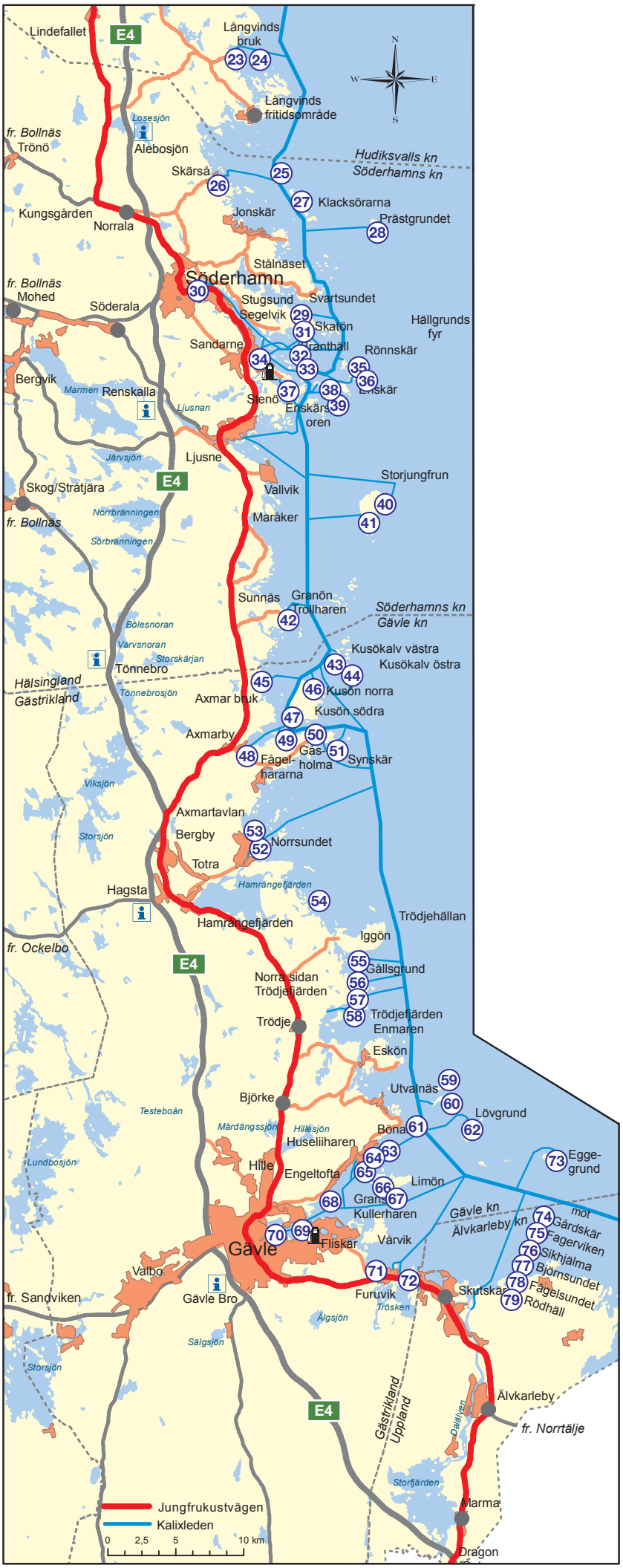

40. **Storjungfrun** Gästhamn 1,0-2,5 m. Skärgårdskapell, bastu, uthyrningsstugor. **Pos 61°09´,98N 17°20´,04E**
41. **Toppatall** Gästbrygga 2 m. Bad. **Pos 61°09´,34N 17°18´,21E**
42. **Trollharen** Gästbrygga 2,0 m. Restaurang. **Pos 61°05´,43N 17°11´,95E**
43. **Kusökalv västra** Gästbrygga 1,2 m. Enslinje. **Pos 61°03´,59N 17°16´,10E**
44. **Kusökalv östra** 2,5 m. Enslinje SXK-boj. **Pos 61°03´,39N 17°16´,86E**
45. **Axmar bruk** Gästhamn 3,0 m. Restaurang, bruksmiljö. **Pos 61°02´,92N 17°09´,58E**
46. **Kusön norra** Allmän brygga. **Pos 61°02´,70N 17°14´,14E**
47. **Kusön södra Aldernäsviken** SXK-boj. **Pos 61°01´,50N 17°12´,34E**
48. **Axmarby** Gästbrygga 2 m. **Pos 61°00´,17N 17°08´,60E**
49. **Fågelhararna** Enslinje till SXK-boj. **Pos 61°00´,62N 17°11´,65E**
50. **Gåsholma** Gästbrygga 1,5m, café, fiskförsäljning. **Pos 61°00´23N 17°14´30E**
51. **Synskär** Gästbrygga och SXK-boj 2 m. **Pos 61°00´,28N 17°16´,04E**
52. **Norrsundet - Saltharsfjärden** Gästbrygga 2m. Fiskförsäljning. **Pos 60°55´41N 17°09´10E**
53. **Norrsundet - Rödboharen** Gästbrygga 2 m. Dusch, toa, tvätt. **Pos 60°55´,52N 17°08´,48E**
54. **Långharen** Gästbrygga 2m, bojar **Pos 60°54´09N 17°13´48E**
55. **Iggön** Enslinje till SXK-boj. **Pos för insegling 60°51´,42N 17°17´,93E**
56. **Gållsgrund** Naturhamn 1,7 m. 3 enslinjer leder in till landförtöjning, SXK-boj. **Pos för insegling 60°50´,95N 17°18´,80E**
57. **Värö** Gästbrygga Gästbrygga 2m. Bilväg. **Pos 60°50´08N 17°17´10E**
58. **Trödjefjärden Enmaren** SXK-boj. **Pos 60°49´,70N 17°16´,90E** SXK-boj finns också på norra sidan fjärden.
59. **Norrskär** Bojar mot klippa 2m. **Pos 60°46´,27N 17°23´,53E**
60. **Vitgrund** Gästbrygga 2m. **Pos 60°45´56N 17°23´30E**
61. **Utvalnäs** Trångt och begränsat djup i hamnen. Restaurang. **Pos 60 45'29.7N 17 20'54E**
62. **Löfgrund** Gästbrygga 1,8m. Enslinje till SXK-boj, bastu, fiskeläge med kapell. **Pos 60°44´,56N 17°26´,46E**
63. **Bönan** Gästbrygga. Café, fyrmuseum. **Pos 60°44´,20N 17°18´,60E**
64. **Engesberg** Gästbrygga 1,5m, sjösättningsramp, café, kiosk. **Pos 60°43´46N 17°17´17E**
65. **Huseliiharen** Gästbrygga. Gefle segelsällskaps hamn, restaurang, klubbhus. **Pos 60°43´,65N 17°17´,20E**
66. **Granskär och Kullerharen** Gästhamn. Segelklubben Surfing och Bomhus Båtklubb. **Pos 60°42´,90N 17°18´,60E**
67. **Limön** Gästbrygga 1,5 m. **Pos 60°42´,64N 17°19´,88E**
68. **Engeltofta** SXK-boj. Restaurang, bad, hotell. **Pos 60°42´,20N 17°14´,40E**
69. **Fliskär** Gästhamn 2,5 m. Bränsle, varv, slip, toatömning. **Pos 60°41´,00N 17°12´,80E**
70. **Gävle Gästhamn** Gästhamn 3 m. Vatten, dusch, toa, bastu, tvätt, toatömning. **Pos 60°40'41N 17°09'47E**
71. **Vårvik** Gästbrygga 1,8 m. Restaurang, bad. **Pos 60°39´,48N 17°18´,23E**
72. **Furuvik** Gästhamn 1,5-2,5 m. El, vatten, buss, tåg, restaurang, djur- och nöjespark. **Pos 60° 39',14N 17°20'43E**
73. **Eggegrund** Ankarplats viken mot norr och SXK-bojar på södra sidan ön. **Pos 60°43´,65N 17°32´,90E**
74. **Gårdskär** Gästbrygga. Naturhamn i väl skyddat läge. **Pos 60°38´,36N 17°37´,59E**
75. **Fagerviken** Gästbrygga. Prickad led in till den 4 m djupa hamnen. **Pos 60°32´,60N 17°44´,50E**
76. **Sikhjälma** Gästhamn 2m. **Pos 60°34´,55N 17°49´,00E**
77. **Björnsundet** 2 SXK-bojar. 2 enslinjer leder genom sundet. **Pos 60°37´,85N 18°01´,20E**
78. **Fågelsundet** Prickad led med 1,5 m djup innanför Fågeln. **Pos 60°36´,10N 17°56´,30E**
79. **Rödhäll** Naturhamn för ankring. **Pos 60°35´,84N 17°59´,77E**

Bränslestation/Petrolstation/Tankstelle

JUNGFRUKUSTEN
GÄSTRIKLAND & HÄLSINGLAND
www.jungfrukusten.se

Älskar du nya upplevelser?
Kom till oss!
upplev nordanstig.se
norra Hälsingland

2

HANDSMIDDA YXOR SEDAN 1902

Gränsfors Bruk har tillverkat handsmidda yxor i mer än 100 år. Varje yxa är specifikt framtagen för att fylla en viss funktion där hög kvalitet och användningsområde alltid har varit i fokus.

Tryggt förankrad längs en slingrande å i norra delen av Hälsingland vilar Gränsfors. En kort avstickare från den brusande E4:an och du landar i en värld du inte längre trodde fanns.

Välkommen att besöka oss!

G.B.A
GRÄNSFORS BRUK
SWEDEN

www.gransforsbruk.com | 10 km från E4 | Tel:0652- 71090

6

Mellanfjärdens Fiskehamnsförening

CAMPING & GÄSTHAMN

Nybyggt servicehus

070-663 60 21
hamnfore.mfj@hotmail.com

www.mellanfjarden.se

KONSTHANTVERK
Hamnmagasinet
MELLANFJÄRDEN

BUTIK & GALLERI:
16 juni - 20 augusti
Öppet alla dagar 11-18

Vernissage 17/6 & 22/7

ÖPPET LYSHELG 25 - 27/8:
fre-lör 11-18 sön 11-15

www.hamnmagasinetmellanfjarden.se - 070-3107011

Affären i Mellanfjärden
livsmedel & fik

MELLANFJÄRDENS DELI *Fiskbutik & deli*

mellanfjardens_deli
mellanfjardens_deli

Öppettider: se facebook

MON vandrarhem

Litet familjärt boende med självhushåll
Tre rum, max åtta gäster. Inga pälsdjur.
Slutstädning ingår!

Tel. 070-217 40 63
www.monvandrarhem.se

Repslageriet
HANDSLAGET

Öppet för visning onsdagar kl. 14-18
fr.o.m. 5.7 – t.o.m. 2.8
Bokningar på annan tid
– ring 070-482 83 09
eller 070-323 26 93

Kom och gör ditt eget rep!

LEAX BYGG

Nybyggnation, renovering, m.m.
Monterar o säljer Integrerat falsat Solcellstak.
www.leaxbygg.se • 070-225 42 29

7

B&B - STUGOR - CAFE - STÄLLPLATSER - UTHYRNING EVENT LODGE

VÄLKOMMEN TILL

ÄLVSTALODGES

Älvstagatan 5, Jättendal
070 554 98 30
info@alvstalodges.se
www.alvstalodges.se

Välkommen till

MELLANFJÄRDEN

-Ett levande fiskeläge

OLA SALO

LISA NILSSON

PETER JÖBACK

SOMMARENS MUSIK PÅ MELLANFJÄRDENS TEATER:

29 april 20.00 **LISA NILSSON**
10 juni 20.00 **PETER JÖBACK**
20 juli 20.00 **OLA SALO**

PIRENFESTIVALEN
14-15 JULI 2023
SMASH INTO PIECES • BJÖRN ROSENSTRÖM
CHRIS KLÄFFORD • JAY SMITH • M.FL.
Biljetter på Tickster.com

Boka biljetter: Tickster.com

RESTAURANG SJÖMÄRKET

Öppet 12 maj - 31 augusti.
Alla dagar 12.00 - 21.00
Bordsbokning: 0652-161 15
e-post: sjomarket@mellanfjarden.com

HOTELL MELLANFJÄRDEN

Öppet året runt! Läs om alla våra erbjudanden på mellanfjarden.se.
Bokning:
0652-161 85, e-post: hotell@mellanfjarden.com

MELLANFJARDEN.SE

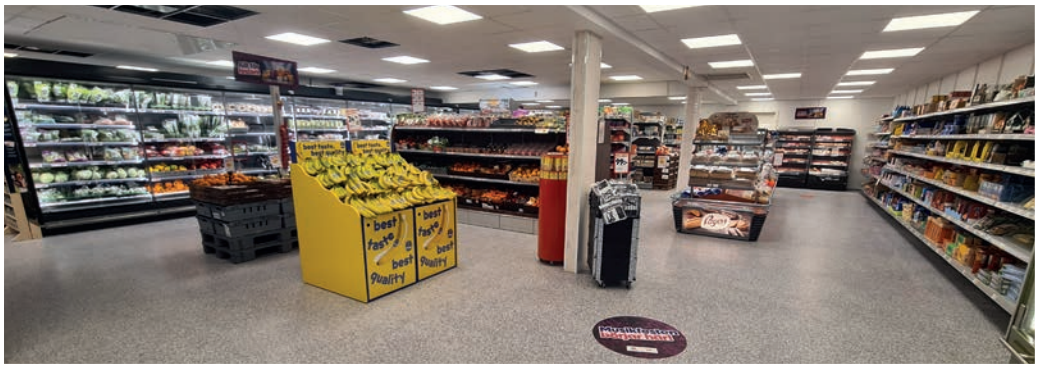

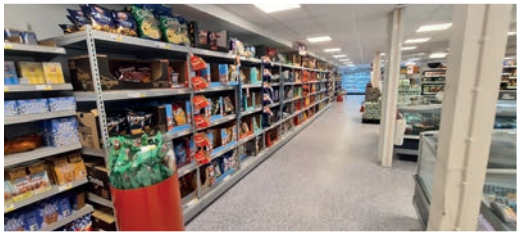

Välkommen till vår nya fräscha och rymliga butik Starks ICA Harmånger

ICA Supermarket
Starks Harmånger
Strömsbruksvägen 6
829 95 Harmånger
Tel 0652-300 29

Nygården, Harmånger

Bed & Breakfast, Restaurang/Café & Ateljé

Öppet dagligen kl 12 - 21 från Midsommardagen den 24 juni till 20 augusti.

Välkomna att besöka Nygården för en upplevelse av konst, mat & dryck med fullständiga rättigheter.
Lätt att hitta - endast tre minuter väster om E4.

Tel: 070-573 29 37 • Hemsida: www.nygardenbedbreakfast.se
E-mail: nygardenbb@gmail.com • Facebook/Instagram: Nygården bed&breakfast

STOCKAMACKEN

Vid Kajutan och bryggan nedanför Restaurang Måsen
Bensin, diesel och marin avloppspump
Kortautomat

Lokalfångad färsk, rökt och inlagd fisk finns att köpa på Rönnskär i Stocka.
Välkomna!

HÅLSINGEFISKARENA
lokalt, småskaligt & kustnära fiske

Måsen
CAFÉ & RESTAURANG
~ vid havet i Stocka ~

DAGENS LUNCH
kl 11-14, mån–fre, året runt

SOMMAR-ÖPPET
kl 11–21, dagligen
24 juni–26 augusti

Fullständiga rättigheter
Lokala råvaror och hembakat

~ 070-744 08 82 ~ cafemasen.com ~

Öppet 06-24 varje dag. Vardagar 06-09, 18-24 obemannat
Helger 06-10, 16-24 obemannat
Vid obemannat- logga in med Bankid åldersgräns 18 år (obemannat)

- Livs • Café • Mjukglass
- Lekpark • Minigolf • Fiskekort

Systembolaget · DB Schenker · Svenska Spel

Nära dig i Stocka
KAJUTAN
- den lilla butiken med det breda sortimentet
Tel. 0650-74 11 91

Besök våra hantverkare
i Sjöboden

HANTVERK i Sjöboden
Stocka vid öppna havet

Vi öppnar morsdag 28 maj
Öppet lördagar och söndagar fram till Midsommar
Fr.o.m. midsommardagen öppet alla dagar kl. 11.00 – 19.00 t.o.m. 25 aug.
Tel 076-148 75 07. Vid frågor ring 070-309 72 89
Ulla Winblad, vävare, finns i Pråmen fr.o.m. Midsommardagen
Stockadagen 15 juli i Stocka Gästhamn

Stanna till hos oss och njut av vår vackra natur och parkera på en av Sveriges absolut bästa Ställplatser!

Välkommen till Herrgårdsparken i Strömsbruk

STRÖMSBRUKS PADEL
STRÖMSBRUKS DISCGOLF

Sedan 2022 erbjuder vi padel och discgolf i Herrgårdsparken i Strömsbruk. Här kan du även fika, hyra kanot, spela boule och nyttja våra vacka vandingsleder. Det finns något för alla!

Strömsbruks Padel
Strömsbruks IF

STOR

GÅRDSLOPPIS

Uvbovägen 4, Strömsbruk
Tel. 070-660 53 98, 070-546 41 33

Öppet 1/6 – 31/8 12-18
Annan tid bokas, Måndagar stängt

Stor sortering av Textilier, kuriosa glas och porslin m.m.

Allt i mycket god kvalite´

Välkommen till en trevlig miljö!

KUSTLEDEN

Harmångersvägen 2
Strömsbruk
070-26 77 976

Kustleden.com
@kustleden
@camera_shelf

Kameramuseum - Galleri
Camera Museum - Gallery

Vandrarhem - Café - Semesterlägenheter
Hostel - Café - Holiday Apartments

Kanoter - Kajaker - SUP - Fiske
Canoes - Kayaks - SUP - Fishing

Upptäck Hälsingekusten

På webbplatsen **Hälsingekusten.se** finns massor av sidor om kustens städer och samhällen,byar och bygder, öar och fyrar, fakta om Hälsingekusten och Hälsingland, kända hälsingar och begreppet Glada Hudik, unika fiskarkapell och Hälsingegårdar – och många tips på saker att se och göra.

Finns även nyheter från Hälsingekusten på
Hälsingekusten.se/nyheter

Kråkön. Foto: Lasse Halvarsson

Snart öppnar vi för säsongen!

Ersk-Matsgården i Hassela slår upp portarna för i år på midsommardagen den 24 juni kl. 12.00. Välkommen!

nordanstig.se/erskmats

NORDANSTIGS KOMMUN

18

Följ visitgladahudik på sociala medier!

- Mat vid havet
- Skärgårdsturer
- Havsnära boende
- Fem mil kuststräcka
- Hyr en skärgårdsstuga

www.visitgladahudik.se
info@visitgladahudik.se
0650 - 191 00

12

ICA nära Stamnäs
Online handel
Hemleverans eller hämta i butik
www.ica.se/nara/stamnas
0650-74 40 22

STAMNÄSMACKEN
Bensin & Diesel
Kortautomat

SVENSKA SPEL · DHL · bring

14

I Arnöviken på Hornslandet utanför Hudiksvall ligger denna pärla med fiskförädling, eget rökeri, butik och sommarservering.

För öppettider och mer information, se våra sociala medier.

SJÖGODIS
Arnöviken Fisk & Deli

Arnöviken 23, 824 93 Hudiksvall
telefon: 0650-56 23 01
Mejl: info@sjogodis.se

sjögodis · sjögodis arnöviken fisk & deli

18

A&H Albert Herbert

Östanbräcksv. 72 Hudiksvall
Tel 0650-177 77

"NYHETER VARJE DAG"
Kom o fynda bland över 20.000 artiklar.

Måndag -fredag 10.00 - 18.00,
Lördag 10.00 - 16.00, Söndag 11.00 -16.00

www. albert - herbert.com

Följ oss på facebook och instagram

Det ska va´ roligt att handla

I VÅR FRÄSCHA STORMARKNAD HITTAR DU DET MESTA SOM HÖR SOMMAREN TILL!

- Brett sortiment av hem & fritid
- Stor sortering av frukt & grönt
- Kött, chark, ost & delikatesser i mängder
- Eget bageri där vi bakar från grunden, matbröd & kondis, 7 dagar i veckan
- Vårt butikskök. Mat till både vardag & fest
- 350 P-platser och rymlig butik

Varmt välkommen önskar Peter med personal

ÖPPET ALLA DAGAR
7–22
Blockvägen vägen 1, tel: 0650-377 40
www.ica.se/maxihudik

HUDIKSVALL
MAXI
ICA STORMARKNAD

Välkommen till MULLE MECK i Glada Hudik

Här får ditt barn vara kreativ!

mullemeckigladahudik.se

Skärsåa Båttaxi

Vi utgår från Hudiksvalls hamn

- Se Hudiksvalls skärgård
- Gå iland och vandra i fiskebyar
- Se solnedgången över Hälsinglands berg

www.skarsa.nu
max. 12 personer

Ring för bokning: 0707-52 66 70

Strandpiren

HOTELL • RESTAURANG • KONFERENS

RESTAURANGEN ÖPPEN ALLA DAGAR!
100platser inne 150 på vår uteservering
Restaurangen prisad i White Guide

VÅRA RUM
Vi har 28 hotellrum varav 2 sviter med fantastisk havsutsikt.

LÄGG TILL MED BÅTEN HOS OSS!
30 gästhamnsplatser. Dusch, toalett, tvättmöjligheter samt restaurang. Gångavstånd till centrum

KONFERERA MED HAVSUTSIKT
2st konferensrum med möjlighet upp till 50personer.

facebook.com/strandpiren
Instagram.com/strandpiren

STRANDPIREN
Sjötullsgatan 15, Hudiksvall
www.strandpiren.se
tel. +46(0)650-104 44

HÄLSINGLANDS STÖRSTA HANDELSPLATS

Fler än 30 butiker, restauranger och caféer

Öppettider
Mån-Fre 10-18
Lördag 10-16
Söndag 11-15

hudikgalleriorna.se

Hudikgalleriorna
FYREN GULDSMEDEN

Hudiksvalls cykelbutik, vi kan cyklar, försäljning och service.

PERCYKEL
ski • bike • run
Hudiksvall • 0650-239 35

18

Din mäklare i Hälsingland

hudiksvall@maklarhuset.se | 0650-15380 | Storgatan 29, 824 30 Hudiksvall

Mäklarhuset

CAFÉ • MAT•GÅRDSBUTIKER
-B&B-MEJERI-SÅPERI-

ÖPPET ALLA DAGAR ÅRET OM!

Välkomna att besöka oss i Hälsingland!
Ni hittar oss på Instagram: Ystegarncafe

Systeryste

www.ystegarncafe.se
0650-101 90
Hillsta 8 824 62 Forsa

Café & Ystegårn Bistro

Näsviken
KAJAK & FRITID
www.nasvikenkajak.se
072-731 47 18

Uthyrning och försäljning av kajaker

Norra Dellen Familjecamping i Bjuråker, telefon 070-227 03 83
www.norra-dellen-camping.se
Frägsta Hälsingegård i Frägsta, telefon 0650-309 70,
820 64 Näsviken, www.fragsta.se
Stenö Havsbad i Söderhamn, telefon 0270-751 50, 33
www.stenohavsbad.se
Strandpiren Hotell i Hudiksvall, telefon 0650-104 44, 18
www.strandpiren.se
Kungsgården Långvind telefon 0650-822 33 25
www.langvind.com
Upplev Järvsö i Järvsö, telefon 0702-555816,
Portlidret Stenegård, 820 40 Järvsö, www.upplevjarvso.se
Camp Järvsö Hotell & Konferens i Nordsjö
telefon 0651-564136, www.campjarvso.se
Järvsöguiderna i Järvsö telefon 076-054 34 64
www.jarvsoguiderna.se
Delsbo Camping i Delsbo telefon 0653-153 03
www.delsbocamping.se
Expedition Hälsingland i Orbaden telefon 070-667 78 05
www.expeditionhälsingland.se

FORSA HANDELS-TRÄDGÅRD
Din oas i Hälsingland

Din oas i Hälsingland!

Hennings VERANDA
Est. 2020

Butik, trädgård och växthus med egen odling.

Café och restaurang med eget bageri och kök. , vi lagar och bakar allt från grunden med kärlek och omsorg, kunskap och kvalitet.

Forsa Handelsträdgård | Tfn. 0650-56 71 11 | Lundvägen 65, 824 61 FORSA
info@forsahandelstradgard.se | www.forsahandelstradgard.se

18

STOR - LOPPIS

ÖPPET: FRÅN TIDIG VÅR – TILL SEN HÖST
MÅNDAG – FREDAG KL. 12 – 16
LÖRDAG KL. 11-14

VÄLKOMMEN TILL GULA MAGASINET
VID HAMNEN I HUDIKSVALL
VÄLKOMMEN

LIONS CLUB HUDIKSVALL
www.lionshudiksvall.se

22

Välkommen till Borka Brygga!

Hamnen med många faciliteter

* Gästhamn med Båtbottentvätt
* Toatömmningsanläggning
* Nattvakt varje natt
* Restaurang
* Camping
* Museum
* Bil-/Båtmack

Norrlandskustens pärla

www.borkabrygga.com

HAMN: borkabrygga@telia.com RESTAURANG: borkabrygga@halsingecatering.se

Långvind – järnbruksmiljö vid havet

STF Boende och konferens
Kungsgården Långvind

KUNGSGÅRDEN
LÅNGVIND

- Hotell och vandrarhem
- Konferens för mindre grupper
- Frukost med guldkant
- Restaurang med fullständiga rättigheter för boendegäster
- Ställplatser med guldkant
- Hyra: kajaker, SUP, elcyklar, cyklar
- Evenemang (se kalender)

SVENSKA TURISTFÖRENINGEN
turistinformation

Helg- och temapaket | Afternoon tea
www.langvind.com | 0650-822 33
Facebook | Instagram | TripAdvisor

LÅNGVINDS BRUKSMILJÖ

- **Loppmarknad**
- **Fotoutställning** i brandstationen
- **Bruksmuseum**
- **Skördemarknad** lördag 16 september kl 11–15
- **Tomtemys** lördag 9 december kl 15–18

Långvinds bruksmiljöförening | 070-597 11 16

Långvinds fritidsområde

Sommarbutiken öppen dagligen
tennis • bangolf • boule
beachvolley • havsbad • insjöbad
-www.langvind.se

LÅNGVINDS KAPELL

- Gudstjänst med kapellstämma: 25 juni
- Musik i sommarkväll: lördagar
- Lyskvällsmusik: 26 augusti
- Alla helgons dag: 4 november
- Julotta: 26 december
- bröllop och vigselförnyelse
- dop och andra förrättningar

Vi finns på webben och Facebook
langvind.com/partner/langvinds-kapellforening
www.facebook.com/langvinds.kapell

Upptäck Hälsingekusten

På webbplatsen **Hälsingekusten.se**
finns massor av sidor om kustens städer och samhällen, byar och bygder, öar och fyrar, fakta om Hälsingekusten och Hälsingland, kända hälsingar och begreppet Glada Hudik, unika fiskarkapell och Hälsingegårdar – och många tips på saker att se och göra.

Finns även nyheter från Hälsingekusten på **Hälsingekusten.se/nyheter**

Evenemangskalender 2023

Aktiviteter gäller med reservation för ändringar som arrangör kan genomföra.

JUNI

Tor 22: Klädning av midsommarstången, Långvinds fritidsområde, kl 19. Ingen avgift.

Fre 23: Traditionellt midsommarfirande, med musik, dans, sång och lekar, Långvinds fritidsområde, cirka kl 15. Ingen avgift

Sön 25: Gudstjänst, med kapellstämma och servering, Långvinds kapell, kl 17–18.30. Kollekt.

JULI

Lör 1: Bruksvandring i Långvind, Kungsgården Långvind, kl 15–17.30. Avgift: 150 kronor inklusive fika och smörgås.

Lör 1: Musik i sommarkväll samt andakt och servering, Långvinds kapell, kl 18–19.30. Kollekt.

Lör 8: Bruksvandring i Långvind, Kungsgården Långvind, kl 15–17.30. Avgift: 150 kronor inklusive fika och smörgås.

Lör 8: Musik i sommarkväll samt andakt och servering, Långvinds kapell, kl 18–19.30. Kollekt.

Lör 15: Bruksvandring i Långvind, Kungsgården Långvind, kl 15–17.30. Avgift: 150 kronor inklusive fika och smörgås.

Lör 15: Musik i sommarkväll samt andakt och servering, Långvinds kapell, kl 18–19.30. Kollekt.

Lör 22: Bruksvandring i Långvind, Kungsgården Långvind, kl 15–17.30. Avgift: 150 kronor inklusive fika och smörgås.

Lör 22: Musik i sommarkväll samt andakt och servering, Långvinds kapell, kl 18–19.30. Kollekt.

Lör 29: Bruksvandring i Långvind, Kungsgården Långvind, kl 15–17.30. Avgift: 150 kronor inklusive fika och smörgås.

Lör 29: Musik i sommarkväll samt andakt och servering, Långvinds kapell, kl 18–19.30. Kollekt.

AUGUSTI

Lör 5: Bruksvandring i Långvind, Kungsgården Långvind, kl 15–17.30. Avgift: 150 kronor inklusive fika och smörgås.

Lör 5: Musik i sommarkväll samt andakt och servering, Långvinds kapell, kl 18–19.30. Kollekt.

Lör 12: Visning av Enånger-s gamla kyrka, Enånger, kl 15–16.30. Avgift: 100 kronor. Förhandsanmälan: senast dagen före klockan 18 till info@langvind.com eller 070-660 55 60. Arrangör: Kungsgården Långvind.

Lör 12: Musik i sommarkväll samt andakt och servering, Långvinds kapell, kl 18–19.30. Kollekt.

Lör 19: Forntidsvandring till avrättningsplatsen i Sivik, Enånger, kl 15–16.30. Avgift: 100 kronor. Förhandsanmälan: senast dagen före klockan 18 till info@langvind.com eller 070-660 55 60. Arrangör: Kungsgården Långvind.

Lör 19: Musik i sommarkväll samt andakt och servering, Långvinds kapell, kl 18–19.30. Kollekt.

Lör 26: Forntidsvandring i Långvinds bruk "från hamn till hytta", kl 15–16.30. Avgift: 100 kronor. Förhandsanmälan: senast dagen före klockan 18 till info@langvind.com eller 070-660 55 60. Arrangör: Kungsgården Långvind.

Lör 26: Lyskvällsmusik och servering, Långvinds kapell, kl 18–19.30. Kollekt.

SEPTEMBER

Lör 2: Forntidsvandring till Hedningahällan, Enånger, kl 15–17. Avgift: 100 kronor. Förhandsanmälan: senast dagen före klockan 18 till info@langvind.com eller 070-660 55 60. Arrangör: Kungsgården Långvind.

Lör 16 : Skördemarknad med försäljning, Långvindsbruk, kl 11–15. Ingen entré.

NOVEMBER

Lör 4: Alla helgons dag, öppet och uppvärmt kapell med musik och ljuständning, Långvinds kapell, kl 14–20. Ingen entré.

DECEMBER

Lör 9: Tomtemys, Långvindsbruk, kl 15–18. Ingen entré.

Tis 26: Julotta, Långvinds kapell, kl 7. Kollekt.

För uppdaterad information, se langvind.com/evenemang/kalender

Långvinds byalag – förenar Långvind • **langvind.com/langvinds-byalag**

Nyheter från Långvind: langvind.com/nyheter
Nyheter från Hälsingekusten: halsingekusten.se/nyheter

Fiskarkapellen – unik skattgömma på Jungfrukusten

Norrlandskusten har en unik samling fiskarkapell i gamla fiskelägen. För de flesta är fiskarkapellen en okänd skattgömma. De flesta fiskarkapell ligger på öar, några på halvöar på grund av landhöjningen och ett fåtal på fastlandet. Hela elva fiskarkapell finns på Jungfrukusten, alla öppna för besökare.

De flesta kapellbesöken kräver båt, men fyra av de elva kapellen kan man nå på egen hand med bil: Bergö kapell nordost om Hudiksvall, Olmens kapell sydost om Hudiksvall, Hölicks kapell sydost om Hudiksvall och Böna kapell nordost om Gävle.

Ett utmärkt tillfälle att besöka ett fiskarkapell, är när det är så kallad prästhelg och församlingen ordnar båttransport till kapellet.

Gustav Vasa lade grunden till fiskarkapell

Vad är ett fiskarkapell?

Ett kort svar är: ett fiskarkapell är en kyrka, vanligen utan begravningsplats, för den fiskande befolkningen.

Ett långt svar kräver lite bakgrund: ett fiskarkapell är en kyrka, som var knuten till ett eller flera fiskelägen. Kapellet växte fram främst under tiden, när fiskare var borgare i städerna.

Under ståndsindelningen hade Sverige fyra stånd: adel, präster, borgare och bönder. Ståndsriksdagen varade fram till 1866. Fiskarna skulle normalt ha hört till bondeståndet, men av politiska skäl – för att öka de små Norrlandsstädernas befolkning – blev fiskarna längs Norrlandskusten klassade som ”borgare”.

Bakgrunden är att kung Gustav Vasa år 1557 – och sedan hans efterföljare – bestämde att stadens fiskare skulle få ensamrätt till kustfiske längs Upplandskusten och Norrlandskusten.

Det gör att fiskarkapellen – med de moderna undantagen Hölicks kapell och Olmens kapell – hör till historiska stadsförsamlingar i Gävle, Hudiksvall och Söderhamn.

Detta gör att Gävleborgs tre gamla städer – Gävle, Hudiksvall och Söderhamn – har gamla fiskarkapell. Efter ståndsriksdagens upplösning har bara kapellen i Hölick och Olmen tillkommit, båda under mitten av nittonhundratalet.

Kungarna som lade grunden till fiskarkapellen såg också till att de geografiskt små städerna fick öar och fastlandsområden. Dessa låg långt från själva staden och hörde – fram till församlingssammanslagningarna efter Svenska kyrkans skiljande från staten vid årsskiftet 1999–2000 – till staden och dess församling.

Från 1603 till 1956

Fiskarkapellen längs Jungfrukusten är från 1603 (Bålsö kapell) till 1956 (Olmens kapell). Flest fiskarkapell finns i Hudiksvall med sju kapell, Gävle har två och Söderhamn två.

Sedan finns ytterligare tre fiskarkapell i Medelpad, tretton i Ångermanland, fem i Västerbotten och fem i Norrbotten i den rikssvenska delen av Sverige, som fram till 1809 också bestod av Finland.

Fiskarkapellen har mycket gemensamt, även om åldersspannet är stort och storleken varierar.

Exteriört är fiskarkapellen rektangulära och vanligen utan sakristia, byggda i timmer, har sadeltak med lertegel på, fönster med fönsterluckor, klockstapel vid porten, taknocksprydnader i form av höga järnspiror och vanligen sparbössa vid dörren.

Interiört är takhöjden låg, inredningen med slutna bänkar, altarpredikstol bakom altaret, läsarbänk för lekmannapredikant, votivskepp och olika donerade prydnader för väggar, altare och olika ceremonier.

Kapellen del av fiskelägen

Till fiskarkapellen hör nästan alltid en så kallad prästkammaren, en byggnad där prästen kunde övernatta vid predikningar.

Fiskarkapellen ligger högt och i anslutning till det fiskeläge kapellet betjänade. Ibland kunde flera fiskelägen dela på ett fiskarkapell. Jämfört med församlingskyrkor ligger kapellen isolerade och har därför inte förändrats särskilt mycket genom åren.

Kapellen har blivit väl omhändertagna över tid, av lokalbefolkningen snarare än församlingen. Kapellen är fortsatt i bruk för gudstjänster, dop och bröllop. Sommartid är de även populära besöksmål.

Fiskarkapellen var historiskt i bruk under sommarhalvåret, när fiskarna använde sina fiskelägen. På vintern bodde fiskarna i ”fiskarstäder” i Gävle, Hudiksvall och Söderhamn.

Elva fiskarkapell på Jungfrukusten

Följande fiskarkapell finns längs Hälsingekusten och Gästrikekusten, i alfabetisk ordning:

Agö kapell ligger i östra delen av fiskeläget Agö hamn och är från 1660. Fiskarkapellet hör historiskt till Hudiksvalls stad, i dag Hudiksvallsbygdens församling. Kapellet är störst bland fiskarkapellet i Gävleborgs län. Det utvidgades med till- och överbyggnad 1831. Inredningen är från början av 1700- och 1800-talet. Den första kyrkklockan är från 1616, men den blev omgjuten och förstorad 1762 av Erik Hillström i Gävle.

Agön. Foto: Stefan Engström.

Prästkammaren i Agö kapell utanför Hudiksvall är byggd 1845, kapellet är från 1660. Foto: Mats Fallqvist.

Bergö kapell ligger på Yttre Bergön i Rogsta socken och är från 1636. Fiskarkapellet hör i dag till Hudiksvallsbygdens församling men står byn Sågtäkten – i Harmångers socken/församling – nära. Kapellet är bland de äldsta fiskarkapellen i Sverige, byggt på en ö som på grund av landhöjningen blivit en halvö långt ifrån havet. Det kan ha funnits ett kapell på platsen före 1636. Altaret är av mycket ålderdomlig, femhörnig typ, som kan härröra från 1500-talet. I taket hänger en fisk!

Bålsö kapell ligger på nordvästra Bålsön, nordost om Hornslandet, och är från 1603. Fiskarkapellet hör historiskt till Hudiksvalls stad, i dag Hudiksvallsbygdens församling. Det är sannolikt Sveriges äldsta fiskarkapell. På grund av landhöjningar står det långt ifrån havet. Interiört är det en 1700-talsskapelse med altare och predikstol i rokoko. Väggarna är rikligt och högkvalitativt dekorerade. Fiskeläget är på grund av landhöjningen flyttat och ligger långt från kapellet.

Böna kapell ligger på fastlandet i fiskeläget Bönan, nordost om Gävle, och är från 1843. Fiskarkapellet hör historiskt till Gävle stad, i dag Gävle församling. År 1943 blev kapellet renoverat och tillbyggt med sakristia (mycket ovanligt) och vapenhus. Kapellet har som enda fiskarkapell på Jungfrukusten en orgel och ovanligt nog en separat predikstol. En begravningsplats ligger ett stycke väster om kapellet.

Hölicks kapell ligger på fastlandet, på sydöstra Hornslandet, och är från 1930/1931. Fiskarkapellet hör i dag till Hudiksvallsbygdens församling. Kapellet är näst yngst på Jungfrukusten. Kapellet är stort, har tio bänkar på vardera sidan om mittgången. Inredningen domineras av Gösta Bohms altartavla, utförd 1954, en vision av den uppståndne Kristus, vars beskydd och välsignelse utbreder sig över Hölicks fiskeläge.

Kråkö kapell ligger i fiskeläget Kråkö hamn på norra delen av Kråkön och är från 1736. Fiskarkapellet hör historiskt till Hudiksvalls stad, i dag Hudiksvallsbygdens församling. Kapellet byggdes genom Hudiksvallsprosten Olof Johan Bromans försorg. Han bekostade kapellet med egna medel. Kapellet har något ovanligt för ett fiskarkapell, en kristallkrona. ”Kråkö kapell och prästkammaren utgör tillsammans en av de mest välbevarade kapellmiljöerna i Hudiksvalls skärgård”, anser Riksantikvarieämbetet.

Kråkö kapell och fiskeläge. Foto: Länsmuseet Gävleborg.

Kråkö kapell. Foto: Stefan Engström.

Kuggörarnas kapell ligger i Kuggörarnas fiskeläge utanför Hornslandets nordvästra spets och är från 1778, förbunden med Hornslandet via en vägbank. Fiskarkapellet hör historiskt till Hudiksvalls stad, i dag Hudiksvallsbygdens församling. Kapellet ligger på en höjd, omgiven av klapperstensfält. ”Kuggörarnas kapell är sannolikt det av skärgårdskapellen längs Hälsingekusten som syns tydligast från havet, vilket medfört att det även har använts som sjömärke”, skriver Riksantikvarieämbetet.

Kuggörarnas fiskarkapell. Foto: Daniel Olsson.

Lövgrunds kapell ligger på ön Lövgrund i Gävles yttersta skärgård och är från 1831. Fiskarkapellet finansierades av Fiskarsocieteten i Gävle, hör historiskt till Gävle stad, i dag Gävle församling. Kapellet betjänade även öarna Vitgrund, Eggegrund och Norrskär. Här finns altarpredikstol, läsarbänk, en oljemålning som är kopia av en berömd altartavla i Kungsholms kyrka, Stockholm, en dopskål från en segeltävling och en uppstoppad fisk.

Olmens kapell ligger söder om fiskeläget Olmen på en ö, sydväst om Hornslandet, och är från 1956 och därmed yngst. Fiskarkapellet hör inte historiskt till Hudiksvalls stad och församling, utan till Rogsta församling, i dag Hudiksvallsbygdens församling. Kapellet har sakristia. Inredningen är enkel och i huvudsak från samma tid som kapellet. Kapellet har dopfunt med silverskål och ett votivskepp i form av vikingaskepp.

Prästgrundets kapell ligger i norra Söderhamns skärgård och är från 1830. Fiskarkapellet hör historiskt till Söderhamns stad, i dag Söderhamn-Sandarne församling, och är alltså inte en del av angränsande Norrala församling på fastlandet. Kapellet är minst bland länets fiskarkapell. Platsbristen i koret har gjort att predikstol, altarring, altare och läsarplats har kombinerats till en läsarpulpet, som fungerar som altarpredikstol. Vid kapellet finns även bagarstuga och mangelbod, som var vanliga i fiskelägena, och en äldre begravningsplats.

Prästgrundets kapell. Foto: Lasse Halvarsson.

Storjungfruns kapell ligger på Hälsinglands största ö och är från 1618–1619. Fiskarkapellet hör historiskt till Söderhamns stad, i dag Söderhamn-Sandarne församling, och är alltså inte en del av angränsande Ljusne församling på fastlandet. Möjligen fanns tidigare ett kapell från 1500-talet på samma plats. Kapellet har predikstol, träsniderier kollekthåv från slutet av 1600-talet. Kapellet har en liten klockstapel ovanför ingången, inte som brukligt vid sidan.

Storjungfruns kapell. Foto: Malin Åhman.

Mer att läsa på Hälsingekusten.se

För den som vill läsa mer om fiskarkapellen finns vart och ett av de elva kapellen presenterade med bild på Hälsingekusten.se under toppvinjetten ”Göra” och undervinjetten ”Fiskarkapell”.

Berörda öar finns presenterade på samma sajt under vinjetten ”Se” och undervinjetten ”Hälsingekustens öar” respektive ”Gästrikekustens öar”.

För den som vill borra ytterligare på Hälsingekusten.se finns också aktuella fyrplatser i Hälsingland och Gästrikland presenterade; nästan alla fiskarkapell har en närbelägen fyr.

Mer läsning om fiskarkapellen finns i boken ”Fiskarkapell i Gästrikland och Hälsingland” av Lars Nylander, Daniel Olsson och Bo Ulfhielm.

Länsmuseet Gävleborg har under flera år varit delaktiga i ett omfattande projekt om fiskarkapellen i Hälsingland och Gästrikland. Projektet har varit ett samarbete mellan Hälsinglands museum, Länsmuseet Gävleborg, Svenska kyrkan, Länsstyrelsen Gävleborg och lokala kapellvärdar.

Jörgen Bengtson

Välkommen till spännande paddelvatten längs Jungfrukusten!

Här kan du paddla bland flera tusen öar, klipphällar, utsiktsberg, stanna till och bada vid fina sandstränder, se en massa fåglar, djur och växter samt naturligtvis besöka gamla fiskelägen.

Material och tips finns att ladda ner för både den erfarne och nybörjaren, se information nedan.

Var rädd om naturen, besök gärna www.naturvardsverket.se

Hos oss kan du få mer information, hyra eller köpa kajaker:

Kustleden Turism **070-267 79 76**
www.kustleden.com (Se annons sid 13)

Näsviken Kajak & Fritid **072-731 47 18**
www.nasvikenkajak.se (Se annons sid 17)

Söderhamnspaddlarna
www.laget.se/soderhamnspaddlarna
www.facebook.com/soderhamnspaddlarna

Paddla Gästrikland – 100 rast – och iläggningsplatser
www.naturkraft-gestrikland.se
https://naturkartan.se/sv/naturkraftgastrikland/search/canoeing

29

100 sommartips för din aktiva semester – på hav och land!

visitsoderhamn.se/**sommartips**

28

SKÄRSÅ
- en idyll att uppleva!

Skärså Rökeri - Westlunds fisk
Gårdsbutik och café

Längst ut på udden i Skärså bedriver vi vårt fiske, liksom släkten i generationer före oss. I rökeriet förädlar vi vår fisk.
I vår gårdsbutik kan Ni köpa våra egenförädlade fiskprodukter och ta en fika i fin miljö.

Välkomna till Westlunds på Udden!
Tel 0270-321 19, 070-327 62 33
www.skarsarokeri.se
www.facebook.com/skarsarokeri

SKÄRSÅ RÖKERI
Westlunds fisk

SKÄRSÅ CAMPING

Säsongscamping med serviceanläggning c:a 300 m väster om Skärså fiskeläge.

Husvagnsplatser, husbilsplatser och campingstugor

Vänliga promenadstråk

070-412 29 63
VÄLKOMMEN

Bra där!

Skärså Båttaxi

Vi utgår från bryggan vid restaurang Albertina, Skärså.

- Se Söderhamns skärgård
- Gå iland och vandra i fiskebyar
- Se solnedgången över Hälsinglands berg

www.skarsa.nu
max. 12 personer

Ring för bokning: 0707-52 66 70

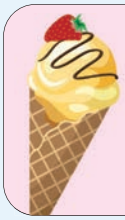

Glasstanten
Glass-café-våfflor
-lanthandel-kajakuthyrning
Öppet alla dagar 11-17
juni-t.o.m. augusti
www.skärså.se

29

E CENTER
SÖDERHAMN

Butiker i 5 olika handelshus och fri parkering!
ÖPPET ALLA DAGAR!

DEN PERFEKTA GÅVAN!
Köps i automat på E-center eller på Furan-gallerian.

Presentkort Handelsstaden Söderhamn

DOLLAR STORE · APOTEK · EUROSKO · JYSK · apoteket · XYZ Maskin AB Hudiksvall · TEAM SPORTIA · Stora coop · ÖoB · Gävleborgs ZOO · ICA KVANTUM · LEKIA · OK Q8 · PREMICARE · Salong Feminin & Maskulin · Distriktsveterinärerna

Se vår hemsida på www.e-center.se för avvikande öppettider
Följ oss gärna på Facebook

Fika & lunch

Klassisk mormorsfika,
en nyttig lunch eller rawfood
– hos oss behöver du inte välja!

- Hembakt bröd och fika
- Lokala råvaror av god kvalitet
- Sittplatser både inne och ute
- Sallader, mackor, paj, lunch m.m.
- Vi har fullständiga rättigheter

076-112 24 57
radisisoderhamn

Café Rådis

OXTORGSGATAN 21, SÖDERHAMN
MÅN - FRE 8-18 • LÖR - SÖN 10-16

Välkommen till ett litet lugnt privatägt kusthotell med familjekänsla.
Fri bevakad parkering, Relaxavdelning med inomhuspool, bastu och motionsrum.
Restaurang och konferensmöjligheter.

Best Western

Montörsbacken 4, Söderhamn
0270 266 200 • www.hotellsoderh.se

36

Café Öppet alla dagar 25/6 – 31/8
kl. 10-17 samt helger maj-juni.

www.erik-anders.se

VOLVO PENTA
RESERVDELAR OCH TILLBEHÖR

FÅLNÄS MARINSERVICE
070-657 40 31
SUZUKI MARINE

Återförsäljare av SUZUMAR INFLATABLE BOATS

Återförsäljare Suzuki Marin och Tohatsu. Serviceverkstad

Vi levererar det mesta i båttillbehör!

AMBULERANDE SERVICE
OCH REPARATIONER LÄNGS JUNGFRUKUSTEN
Om vi inte svarar, skicka gärna ett mail eller sms!

Tel. 0270-159 80 • sundbo105@live.se
Arend Stykes Väg 9, 826 50 Söderhamn

Specialisten på utombordare, inombordare och drev

29

m/s Moa
af Söderhamn

Vi erbjuder bad-, kvällsturer, temakryssningar och charter.

För mer info, besök msmoa.se

29

PIZZA | KEBAB | BURGARE | PASTARÄTTER | SALLADER M.M.

Dagens lunch kl. 11-14, Pizzor
Vi har även
glutenfri pizzabotten.

Kom och kika in på vår hemsida
för fullständig meny.

www.aspendos.se
Beställ online!

PIZZERIA ASPENDOS

Norralagatan 40 • Söderhamn • 0270-107 90
Mån-tors 11-21 • Fre 11-22 • Lör 12-22 • Sön 12-21

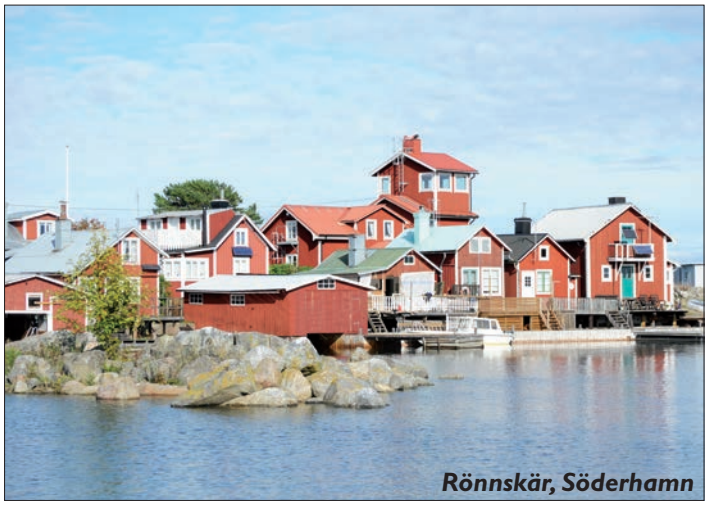
Rönnskär, Söderhamn

33

RESTAURANG
GÅRDSBUTIK
RÖKERI

Välkommen att besöka vår oas ett stenkast från havet!

Avnjut en måltid i vår restaurang eller köp med pinfärska skaldjur, varmrökt lax eller röding från vår gårdsbutik.

För öppettider och mer information, besök vår hemsida kanonholmen.se eller våra sociala medier.
Tel. 0725 45 35 45

KANON HOLMEN Seafood

32

SÖDERHAMN / F15 FLYGMUSEUM

Museet är beläget ca 4 km söder om Söderhamn på f.d. Hälsinge Flygflottiljs gamla område, numera Flygstaden.

Öppet: se www.soderhamnflygmuseum.se
Stängt: Jul, Nyår, Påsk, Midsommarhelgen
Övrig tid efter best. tfn: 0270-142 84, 608 67
E-mail: f15flygmuseum@hotmail.com
Se gärna vår hemsida: www.soderhamnflygmuseum.se
GPS: N61° 16´21´´, E17° 6´45´´

34

Ljusnefors Camping, Stugby, Hotell & Restaurang

Masugnsvägen 5 • Ljusne
Tel 070 220 71 28 • www.ljusneforscamping.se
GPS: N61° 12´15´´, E17° 7´27´´

Kustweekend

Foto: Hedenstugan, Veronica Thuresson, Daniel Bernstål, Huseliiharen.

FREDAG
kl 15.30
Checka in på Hedenstugan B&B Hotel

FREDAG
kl 16.00
Fika och promenad i Axmar bruk

FREDAG
kl 18.00
Middag på Bergmans fisk

LÖRDAG
kl 10.00
Vandra Norrlandets kustled från Engeltofta

LÖRDAG
kl 13.00
Lunch på Böna Café.

LÖRDAG
kl 18.00
Middag på Skärgårdskrogen

LÖRDAG
kl 20.00
Checka in på Engeltofta Sea Lodge

SÖNDAG
kl 10.00
Ta skärgårdsbåten till Limön

HITTA FLER WEEKENDTIPS PÅ:

visitgävle.se

GÄVLE

38

Axmar bruk ligger vid havet längs Jungfrukusten, mellan Gävle och Söderhamn. Tack vare den värdefulla industri- och kulturhistorien är Axmar bruk ett både välbesökt och uppskattat kulturreservat.

Bruket omges av flera naturreservat, bl.a. Axmar naturreservat med södra Bottenhavets största sammanhängande oexploaterade skärgårdsområde.

AXMAR BRUK

Evenemang och besöksmål: www.axmarbruk.se

40

Gåsholma Fisk & Sommarcafé

Färsk & Rökt Fisk • Fresh & Smoked Fish • Frischer & Geräucherter Fisch
Smörgås Kaffe Glass • Snacks Coffee Cooldrinks • Imbiss Kaffee Erfrischungen
Stugor att hyra • Cottages to let • Ferienhäuser zu vermieten

Margareta & Håkan Sundberg
Tel. 070-220 91 64
Skållharsvägen 24, 817 94 Axmar
www.gasholma.se

GPS: N61° 0´28´´, E17° 14´41´´

ÖPPET: Café 10 juni – 20 augusti
kl. 11-18 alla dagar. Mån-Tis stängt.
Annan tid enligt överenskommelse
Fiskförsäljning alla dagar!

Foto: Gåsholma Stugförening

41

42

ReDo
ÅTERBRUK ABF SECOND HAND

Järnvägsgatan 23, Norrsundet
076-772 05 16

TURISTA I HAMRÅNGE-BYGDEN

Här får du turistupplevelser som ger mersmak, fart-fyllda aktiviteter, avkoppling och unika matupplevelser. I Hamrångebygden, mellan Gävle och Söderhamn, finns plats för både friluftsmänniskan och kulturälskaren.

På hamrange.se/turista hittar du allt du behöver veta för att planera in nästa semester i havets och skogarnas land.

HAMRÅNGE BYGDEN
HAVET & SKOGARNAS LAND

hamrange.se/turista

41

LINAS BAGERI & CAFÉ BERGBY

Sommarens måste-stopp! Linas Bageri och Café i Bergby.

Här bakar vi allt från grunden med en stor nypa socker och massa kärlek.

Hos oss hittar man allt från goda sallader, tårtbitar, gedigna bakverk och mumsiga smörgåsar ❤
Ni hittar oss mitt i centrala Bergby, 2 minuters bilväg från väg 583.

För mer information, se instagram @linasbageriibergby eller ring 0297-100 28

41

Öppet alla dagar 8 -20

Ombud för

SYSTEM BOLAGET · postnord · DB SCHENKER PRIVPAK · ATG · SVENSKA SPEL · DHL

ICA nära Bergby

SERVICE

tel. 0297 – 101 05

42

GOD VÄLLAGAD LUNCH PÅ

MATBOLAGET

8 minuter från E4

www.matbolaget.nu
070-308 89 78
Fabriksvägen 53, Norrsundet

mån - fre 11.00 - 14.00

HUSMAN • SALLADSBORD • SOPPA • HEMBAKAT BRÖD

Välkommen till Hamrånge Hembygdsgård i Bergby

***Fridfull utemiljö**. Hus med många saker att titta på.*
Visning enligt överenskommelse.

***Stor dansbana** som väl lämpar*
sig som möteslokal i utemiljö.

Se vår hemsida
www.hembygd.se/hamrange
eller ring ordf. 070-2927339

Hamrånge Hembygdsförening

Hamrånge Hembygdsgård, en av flera vackra hembygdsgårdar längs Jungfrukusten

Växtfärgning

HÄCKLE GÅRD
KÖTT & MJÖLKPRODUKTER
TELEFON: 070 - 669 01 17

Gårdsbutik under uppbyggnad med ett sortiment av Nöt- och mjölkprodukter från de egna djuren.
Ostkaka, kalvdans, korvar, nötfärs och olika köttdetaljer.
Försäljning endast genom kontakt per telefon.
Totravägen 30, 817 40 Bergby

SALTHARSFJÄRDENS FISKELÄGE, NORRSUNDET

VÄLKOMMEN TILL BERGMANS FISK!

0297-222 22 • FÖR ÖPPETTIDER & MER INFO SE *WWW.BERGMANSFISK.NU*

47

Säsongs öppet
April-September

- *á la carte*
- *Catering året om*
- *Bröllop året om*
- *Sommarquiz*
- *Skärgårdsbuffé*
- *Julbord nov-dec*

Skärgårdskrogen
Utvalnäs

Rännavägen 16
805 95 Gävle
026-99 255
www.skargardskrogenutvalnas.se

50

51

GÄVLE CAMPING
ENGESBERG
Solviksvägen 7 805 95 Gävle
Telefon 070-322 72 70

Lugn familjecamping
med bad vid havet 1 mil
från Gävle centrum.
Stugor 4 och 6 personer,
Restaurang , Glamping
Bokning 070 - 322 72 70
www.campinggavle.se
GPS: N60° 43´44´´, E17° 17´32´´

54

51

BÖNANS
Bärs & Bubbel
Restaurang • Glasskiosk • Minigolf
026-134 344
bonans_bars__bubbel

Cykla, vandra, fiska och njut av vildmarken i sommar.
Bo på Terrassen 9 till Terrassen 24 - bästa läget på Kungsberget!
Bokas på www.kungsberget.se/bokning/#boenden/

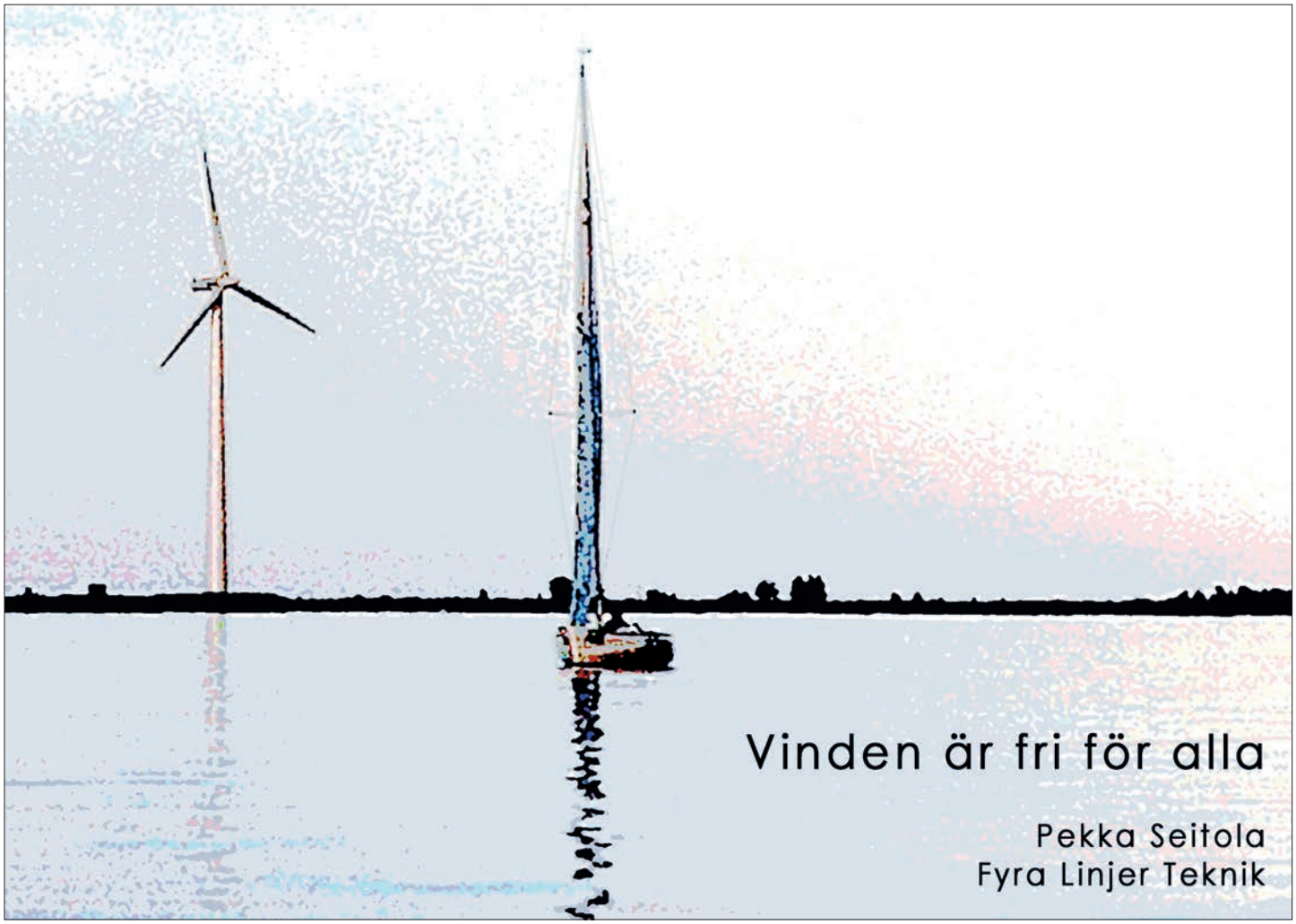
Vinden är fri för alla
Pekka Seitola
Fyra Linjer Teknik

54

Välkommen till
Gefle Segel Sällskap
på Huseliiharen, Gävle

Gästhamn

www.gss.nu/hamnen

N 60°43.36'
E 17°17.05'

dockspot.com campingspot.com

För att boka gästhamnsplats / ställplats på Huseliiharen

56

LIDO Konditori

VÄLKOMMEN TILLBAKA!

Konditori & kafé i genuin 50-talsmiljö.

Öppettider: mån-fre 07.00-17.00.
Lör 08.00-16.00. Sön 10.00-16.00.
026 61 19 42

konditorilido.se
facebook.com/konditorilido
instagram.com/konditorilido

57

VÄLKOMNA TILL VÅRVIK
Boka gärna bord på 026-62 60 00
eller info@peterssjokrog.se
www.peterssjokrog.se

PETERS SJÖKROG

JUNGFRUKUSTEN
GÄSTRIKLAND & HÄLSINGLAND
Besök vår hemsida
www.jungfrukusten.se

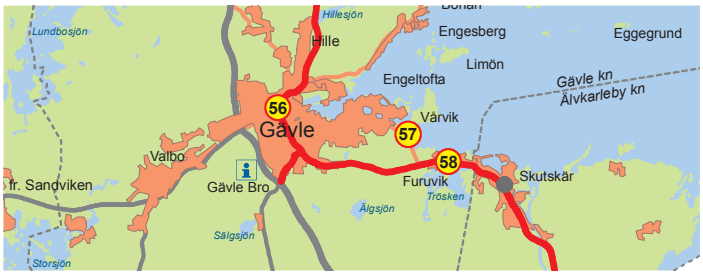

74. Gårdskär Gästbrygga. Naturhamn i väl skyddat läge. **Pos 60°38´ 36N 17°37´ 59E 75. Karlholm Pos 60°31´ 62 N 17°38´ 82E 76. Fagerviken** Gästbrygga. Prickad led in till den 4 m djupa hamnen. **Pos 60°32´ 60N 17°44´ 50E 77. Sikhjälma** Gästhamn 2m. **Pos 60°34´ 55N 17°49´ 00E 78. Björnsundet** 2 SXK-bojar. 2 enslinjer leder genom sundet. **Pos 60°37´ 85N 18°01´ 20E 79. Fågelsundet** Prickad led med 1,5 m djup innanför Fågeln. **Pos 60°36´ 10N 17°56´ 30E 80. Rödhäll** Naturhamn för ankring. **Pos 60°35´ 84N 17°59´ 77E 81. Gudinge** (1.7m). **Pos 60°30´ 27N 18°00´ 43E 82. Ängskär** (Ängskärs klubb). **Pos 60°29´ 80N 18°04´ 00E 83. Öregrund** Gästhamn. **Pos 60°29´ 80N 18°26´ 53E**

Upplev Nordduppland

Kommunerna Tierp och Älvkarleby bildar tillsammans Upplev Nordduppland. Klippor och stränder inbjuder till bad. Den havsnära naturen erbjuder havtornsbuskar, orkidétäckta ängar och gölgrodor. De små fiskelägena är idyller som vittnar om kustfiskets tidigare stora betydelse. I området finns många kulturhistoriska miljöer att upptäcka. Smaka på lokalt producerade delikatesser så som färsk- eller rökt fisk eller varför inte surströmming. Längs den norduppländska kuststräckan hittar du flera natur- och gästhamnar som ger båtplats för natten.

Upplev Nordduppland

The municipalities of Tierp and Älvkarleby together form Upplev Nordduppland. Cliffs and beaches invite to swimming. The nature close to the sea offers sea buckthorn bushes, orchid-covered meadows and pond frogs. The small fishing villages are idylls that testify to the former great importance of coastal fishing. In the area there are many cultural-historical environments to discover. Taste locally produced delicacies such as fresh or smoked fish or why not "surströmming". Here you'll find several natural and guest harbours that provide mooring for the night.

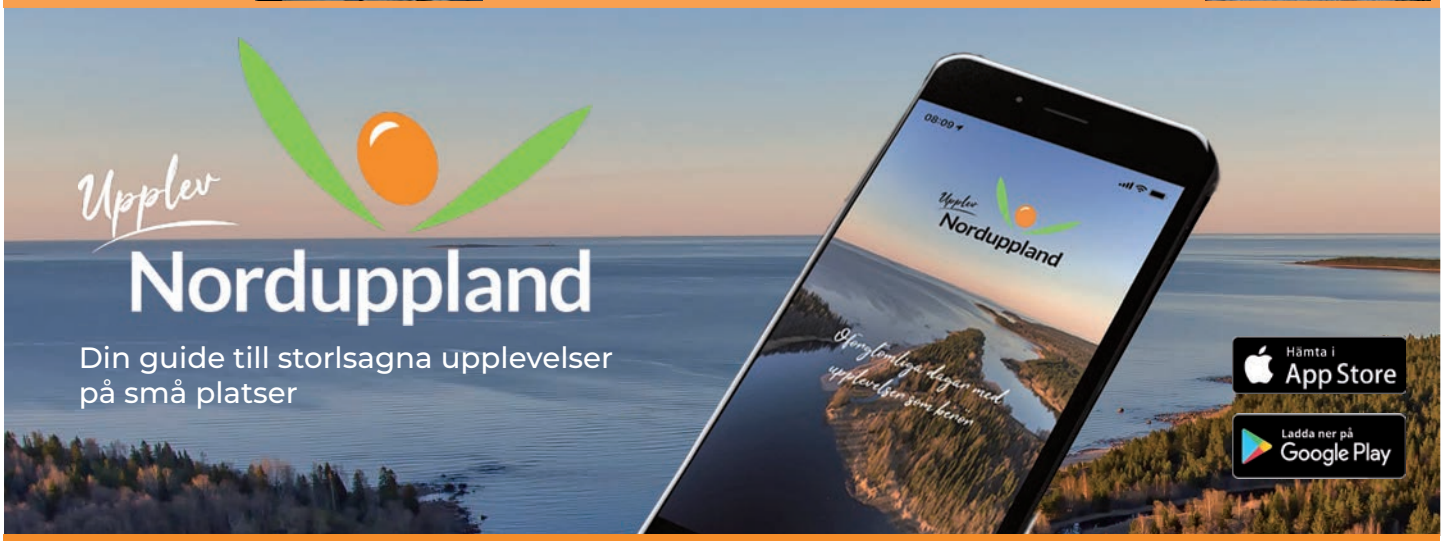

Följ oss på sociala medier

upplevnordduppland.se

Foton: Maria L Hallengren, Karl Albin, Patric Norlin, Upplev Nordupplandteamet

Kommunerna längs Jungfrukusten finner du här

Upplev Nordanstig
info@upplevnordanstig.se
www.upplevnordanstig.se

NORDANSTIG

Visit Glada Hudik
info@visitgladahudik.se
www.visitgladahudik.se

HUDIKSVALL

Visit Söderhamn
info@visitsoderhamn.se
www.visitsoderhamn.se

SÖDERHAMN

Gävle Turistinformation
turist@gavle.se
www.visitgävle.se

GÄVLE

Produktion: ab romi tryck, Ljusdal 2023. Tel 0651-160 20